



СЗШ № 68

# МЕНЮ

з 19.01 по 23.01 2026 року

Вихід, гр

Ціна грн

для харчування учнів 1-4 класів, дітей учасників АТО, дітей з багатодітних сімей

понеділок	Салат вітамінний	40	
	Макарони відварні з сиром тв	170	
	Чай з лимоном / Хліб	200/ 1 кус	
	Яблуко свіже	70	<u>50,00</u>
вівторок	Салат з овочів/сир	40/10	
	Котлета з курки запечена	50	
	Каша гречана	120	
	Чай з цукром	200	
	Хліб пшеничний	40	<u>50,00</u>
серeda	Вареники з картоплею і маслом	150	
	Узвар з суміші сухофруктів	200	
	Хліб пшеничний	40	<u>50,00</u>
четвер	Салат з моркви з горошком	40	
	Відбивна з курки	50	
	Рис відварний з овочами	120	
	Чай чорний	200	
	Хліб пшеничний	1 шт	<u>50,00</u>
пятниця	Салат з буряка з сухариками	40	
	Фрикадельки з риби	50	
	Картопляне пюре	120	
	Компот з свіжоморожених фрукт	200	
	Хліб пшеничний	1 шт	<u>50,00</u>

**ПРИМІТКА:** в меню можливі зміни, залежно від графіків виключення електроенергії

ФОП Белей А.В.

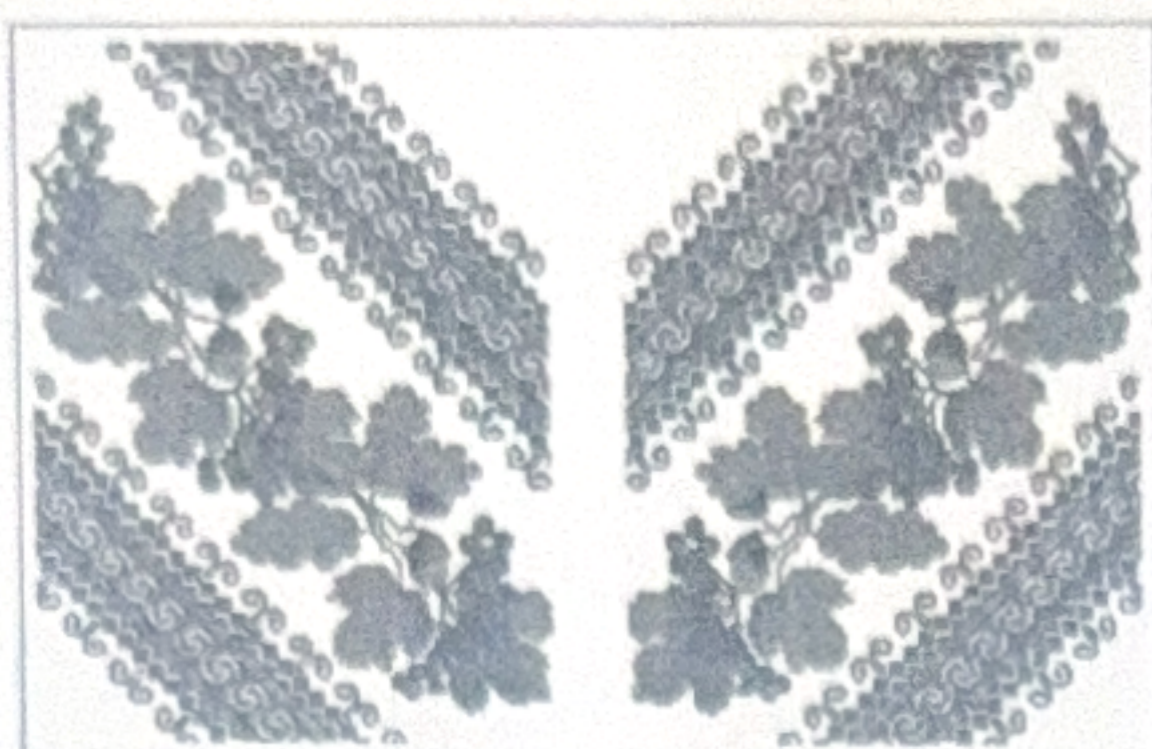

СЗШ 68

**МЕНЮ**

з 19.01 по 23.01. 2026 року

Вихід, гр      Ціна грн

**ОБІДИ**

понеділок	Салат овочевий з горошком	40	5,00
	Суп картопляний з макаронними виробами	250	18,00
	Нагетси	50	25,00
	Каша гречана	100	15,00
	Чай чорний	200	3,00
	Хліб пшеничний	1кус	4,00
			<u>70,00</u>
вівторок	Салат з св. капусти з горошком	50	7,00
	Борщ з картоплею і капустою з сметаною	250/5	20,00
	Болоньезе з курки	50	20,00
	Спагетті відварні	100	15,00
	Чай з лимоном	200	5,00
	Хліб	1кус	3,00
			<u>70,00</u>
середа	Салат з моркви пікантний	40	5,00
	Суп картопляний з горохом і грінками	250	20,00
	Котлета м'ясна	40	25,00
	Картопляне пюре	120	12,00
	Чай з лимоном	200	5,00
	Хліб	40	3,00
			<u>70,00</u>
четвер	Салат з капусти	40	4,00
	Суп овочевий з сметаною	250	20,00
	М'ясо тушковане	45/10	25,00
	Кус-кус відварний	100	12,00
	Чай чорний	200	5,00
	Хліб пшеничний	1кус	4,00
			<u>70,00</u>
п'ятниця	Соління( помідори/огірки)	40	4,00
	Бульйон з куркою	250/5	22,00
	Відбивна з філе курки	50	20,00
	Макарони відварні або ін гарнір	100	15,00
	Чай чорний	200	5,00
	Хліб пшеничний	40	4,00
			<u>70,00</u>

ФОП Белей А.В.